SENS

La Ville de Sens organise les

7ÈME ÉDITION
JOURNÉES MANGA SAYONNE'ARA

Entrée gratuite

12 & 13 AVRIL 2019

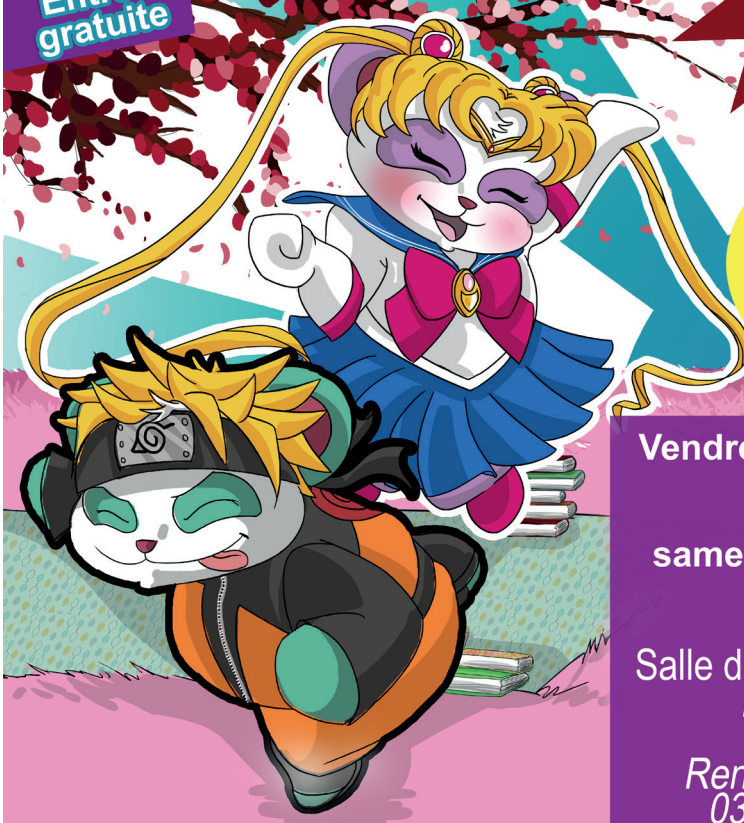

Dossier de présentation

Vendredi 12 avril 2019
9h-18h

samedi 13 avril 2019
10h-19h

Salle des fêtes de Sens,
rue René-Binet

Renseignements :
03 86 83 72 80
03 86 83 88 13

7ÈME ÉDITION
JOURNÉES MANGA
SAYONNE'ARA
2019

«Des lecteurs de plus en plus nombreux, de nouveaux talents à découvrir, le manga est en plein boom et la ville de Sens est heureuse de célébrer la popularité et l'influence de la culture nipponne en France, notamment auprès d'un public jeune.

Pendant 48 heures, il s'agira de promouvoir la lecture-plaisir, la lecture-voyage aussi, porte d'entrée vers un pays qui nous fascine»

Véronique FRANTZ
adjoint au maire de Sens
en charge de la culture
et de la mise en valeur du patrimoine

Cette année encore, et pour sa 7ème édition, l'équipe de SaYONNE'ara a souhaité vous offrir le meilleur !

Et quoi de plus festif que de choisir « la Culture Cosplay » comme thème principal ?
C'est avec beaucoup d'honneur que nous accueillerons, pour la première fois, plusieurs associations et intervenants spécialisés Cosplay qui interviendront, tout au long des 2 jours, dans différents domaines : conférences, rencontres, ateliers, organisation de deux grands concours Cosplay, conseils et démonstrations…

Tous les espaces de la manifestation (Tatami, Coin lecture, Cuisine, Jeux, Papier/Crayons, etc…) s'inspireront de cette thématique pour vous faire découvrir l'ensemble des facettes de cette culture, et plus largement comme chaque année, de la culture Japonaise.

Pour chapeauter toute cette effervescence, l'auteur du manga *Everdark* (Ed. Pika), Romain Lemaire, nous fait l'honneur d'être le parrain officiel des journées manga SaYONNE'ara 2018/2019. Il rencontrera les scolaires et le public, dédicacera son manga, et surtout, annoncera les résultats tant attendus de la 7ème édition du prix littéraire manga SaYONNE'ara.

Pour la troisième année, nous avons l'honneur d'être parrainés par l'Ambassade du Japon en France qui nous a accordé son patronage pour les journées SaYONNE'ara.

Ambassade du Japon en France
在フランス日本国大使館

7ÈME ÉDITION
JOURNÉES MANGA SAYONNE'ARA
2019

LES JOURNÉES DE CLÔTURE DU PRIX LITTÉRAIRE MANGA SAYONNE'ARA

- Vendredi 12 avril 2019 de 9h à 18h (journée dédiée aux scolaires et tout public)
- Samedi 13 avril 2019 de 10h à 19h (tout public)

Salle des fêtes de Sens

VENDREDI 12 AVRIL

- **Tout au long de la journée** :
- Rencontres et dédicaces avec le parrain de l'édition : **Romain Lemaire**
- Rencontre avec **Nad'Cosplay**, gagnante de la saison 2 de « Cousu main »
- Histoires en kamishibaï, **par les bibliothécaires de Sens**

- **11h :** Conférence sur l'univers du Cosplay par **Nad'Cosplay**

- **14h :** Annonce des résultats des votes de la 7ème édition du prix littéraire manga SaYONNE'ara par **Romain Lemaire**

- **14h30 :** Défilé des cosplayers en lice pour le concours du meilleur Cosplay de la journée, organisé par **l'association Cosplay de France Champagne-Ardenne**

SAMEDI 13 AVRIL

- **Tout au long de la journée** :
- Dédicaces avec le parrain de l'édition : **Romain Lemaire**
- Rencontre avec **les représentants Bourgogne Franche-Comté 2017 et 2018** de la coupe de France de Cosplay
- Rencontre avec **Nad'Cosplay**, gagnante de la saison 2 de « Cousu main »
- Histoires en kamishibaï, par **les bibliothécaires de Sens**
- Démonstrations d'arts martiaux

- **11h :** Conférence autour de la Culture Cosplay, par **l'association Cosplay de France Champagne-Ardenne**

- **14h :** Rencontre avec le parrain de l'édition : **Romain Lemaire**

- **14h30 :** Conférence « Initiation à la langue japonaise », par **Aurélie MUGNERET** de l'Association Franco-Japonaise de Dijon (AFJD)

- **14h45 :** « **BNGirls** » ou « BrandNew Girls », en première partie du défilé Cosplay

- **15h :** « Défilé des cosplayers en lice pour le concours du meilleur Cosplay de la journée, organisé par **l'association Cosplay de France Champagne-Ardenne**

- **16h :** concert **d'Aryanely**

7ème édition
JOURNÉES MANGA SAYONNE'ARA
2019

RÈGLEMENT DES CONCOURS COSPLAY

- vendredi 12 avril à 14h30 & samedi 13 avril à 15h

1 – Qui ?

Tout le monde peut participer. Pour pouvoir concourir, chaque participant doit défiler sur scène avec au moins un élément de costume.

2 – Sécurité et interdictions :

Sont interdits : les armes blanches, les armes à feu, les armes ou liquides incendiaires, les liquides indélébiles, les substances toxiques, les objets ou comportements à caractère raciste, pornographique, antisémite, violent, discriminatoire ou portant atteinte aux bonnes mœurs.

3 – Inscriptions :

Il existe 2 catégories : la catégorie cosplay « home-made » (=fait main) et la catégorie costume acheté.
Les participants sont répartis en 3 niveaux d'âge :
- catégorie des moins de 10 ans
- catégorie des 10 - 15 ans.
- catégorie des plus de 16 ans.

Vous pouvez vous inscrire, à l'adresse : concourssayonneara@mairie-sens.fr
avant le 9 avril 2019 minuit

En vous inscrivant au concours, vous autorisez l'équipe SaYONNE'ara à vous prendre en photo afin de permettre au jury de délibérer. Vous autorisez également l'équipe à utiliser les photos pour tous supports de communication de la Ville de Sens.

4 – Jury :

Le jury est composé de membres de l'**Association « Cosplay de France Champagne-Ardenne »** et de **l'association « Chouette Cosplay ».** Les membres du jury se réunissent à la fin du défilé afin de voter. Les résultats seront annoncés dans la fin d'après-midi sur scène.

5 – Critères :

- la qualité du costume
- la fidélité du costume
- l'originalité de la prestation

6 – Les prix :

- Prix Cosplay Kodomo (moins de 10 ans) catégorie « home-made » / catégorie costume acheté
- Prix Cosplay Shojo/Shonen (10 - 15 ans) catégorie « home-made » / catégorie costume acheté
- Prix Cosplay Seinen (plus de 16 ans) catégorie « home-made » / catégorie costume acheté

L'organisateur se donne le droit d'annuler une inscription en cas de non-respect des règles.

7ÈME ÉDITION
JOURNÉES MANGA SAYONNE'ARA
2019

SECTION COSPLAY

L'ESPACE MIS À L'HONNEUR CETTE ANNÉE !

● **Rencontre avec Nad'Cosplay, la grande gagnante de la Saison 2 de «Cousu Main» diffusée sur la chaine nationale M6**

Fan d'univers fantastiques, Nad commence le cosplay en 2006 avec le costume de Lulu de « Final Fantasy », depuis elle a fait plus d'une centaine de costumes de manga, dessin animés, jeux vidéo, films et séries.
Le dernier gros projet en date est la robe de mariée de Katniss Everdeen tirée du film Hunger Games qu'elle a porté lors de la finale de l'ECG en juillet 2018.
Son expérience lui a permis de remporter de nombreux concours nationaux comme la NCC organisée par Paris Manga en 2015. Elle décroche également sa place lors de sélections pour représenter la France dans des concours internationaux comme l'ECG, L'EuroCosplay, la Yamato Cup au Brésil où elle finira 2ème et le MAGIC à Monaco ou elle terminera sur la plus haute marche du Podium en 2016.
Cette même année, elle remporte l'émission Télévisé « Cousu Main » diffusée sur la chaine nationale Française M6, présentée par Cristina Cordula et jugée par des couturiers professionnels.
Avec une communauté grandissante sur les réseaux sociaux, Nad fédère avec son sens du détail, ses conseils et mini-tutoriels explicatifs sur sa façon de réaliser ses costumes qui sont très appréciés par les cosplayeurs débutants et confirmés.

Nad'Cosplay sera présente sur SaYONNE'ara pour vous rencontrer tout au long des 2 jours et vous invite à une conférence sur l'univers du Cosplay le vendredi 12 avril à 11h !

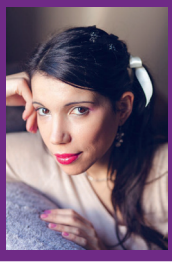

● **L'association Cosplay De France Champagne-Ardennes est à l'honneur!**

L'association vous propose de nombreuses animations :

• une partie exposition de costumes et accessoires fait main – le lieu idéal pour répondre à vos questions concernant la création de cosplay ;
• une partie démonstration où sera confectionné devant vous un accessoire (on parle de sabre laser !);
• une partie atelier où vous pourrez réaliser vous-même, sous les conseils avisés de nos membres, une baguette magique ou une bourse en cuir et repartir avec !
• Nous vous présenterons également une petite conférence autour de la culture Cosplay,
• Venez vous prendre en photo, écharpe et baguette magique à la main, dans un décor issu de l'univers du célèbre sorcier Harry Potter...

Et surtout : on compte sur vous pour venir avec votre plus beau Cosplay, puisque c'est officiellement le CDF qui dirigera d'une main de maître les deux concours Cosplay de SaYONNE'ara

- **Ae : représentant Bourgogne-Franche-Comté de la Coupe de France Cosplay 2018.**

« Je fais du cosplay depuis 2013, au départ simplement pour le plaisir, mais c'est très vite devenu ma passion principale, vorace de temps comme d'argent (merci Papa Maman pour tout le matos), j'ai longtemps voulu participer à la Coupe de France de Cosplay : 3 sélections avant d'être pris, et j'étais enjoué au plus haut point quand j'avais enfin pu représenter ma région aux finales, ce qui était simplement et purement génial ! Je suis très attentif aux détails et à la propreté dans mes créations, et je me suis forgé une rigueur à tout épreuve sur chacun de mes nouveaux projets. En bref, je ne suis jamais satisfait. Mais qu'importe, j'adore ça ! »

- **Nanokami : représentante Bourgogne-Franche-Comté de la Coupe de France Cosplay 2017.**

« Cosplayeuse depuis 2012 et notamment finaliste de la Coupe de France de Cosplay saison 1, je ne cesse de vivre de superbes moments de partages grâce à ma passion. Les costumes originaux constituent ma marque de fabrique et je suis toujours attentive au travail de chaque cosplayer que j'ai l'occasion de rencontrer. Chaque convention est l'occasion pour moi d'échanger des expériences et des techniques ainsi que de découvrir de nouveaux talents. »

- **L'association dijonnaise Chouette Cosplay vous fera découvrir les secrets d'un accessoire Cosplay !**

Vous aimez les Pokémons? Vous aimez le Cosplay?
Mais vous ne savez pas coudre ni comment créer un Cosplay...
Venez découvrir l'atelier création d'oreilles d'Evoli pour un premier aperçu de la fabrication d'une partie d'un costume.
Pas besoin d'avoir le costume complet, vous ferez déjà sensation avec ces oreilles si reconnaissables !
Instant de partage et de kawaii attitude garantie !!!

- **MYV Design**

Mélanie, connue sous le nom de MYV dans la communauté Cosplay, a commencé le Cosplay il y a plus de 10 ans. Diplômée en création sur mesure et broderie d'art, elle se découvre une nouvelle passion qui mettra à profit ses compétences et la poussera à relever de nouveaux défis. Spécialisée dans la broderie d'art, elle privilégie les costumes détaillés aux costumes simples, quitte à passer plusieurs mois, voire plusieurs années sur un seul costume. Vagabonde à ses heures perdues, elle visite des conventions et événements autour du globe, à la rencontre du public étranger et de nouveaux cosplayers. Mélanie vous fera découvrir ses techniques secrètes à travers un atelier de démonstration de couture, sur l'un de ses Cosplay.
Vous pourrez également découvrir son univers, grâce à une belle exposition de quelques-unes de ses créations.

● Lors de ces 2 jours, la cosplayeuse Véronique partagera avec vous sa passion pour le steampunk en réalisant devant vous des pièces de costumes utilisées lors de conventions steampunk.
Elle vous présentera sa manière de fabriquer des éléments de costumes comme, par exemple, un holster à thé, très utile lors des duels de thé, une cartouchière ou une pièce de son prochain costume. Vous pourrez également découvrir cet univers à travers les différents tableaux et éléments exposés sur son stand.

● Atelier maquillage professionnel : **Isabelle Wilmot** sénonaise de naissance, est maquilleuse professionnelle, diplômée d'une grande école parisienne. Revenir à Sens pour sa passion est un grand plaisir ... Elle vous proposera un atelier de maquillage pour vous transformer en héros de manga en un temps record.

● Le **Centre Social des Champs Plaisants de la Ville de Sens** vous permettra de confectionner votre accessoire Cosplay : broche, barrette, bandeau ou bracelet, à l'effigie de votre héros manga préféré.

● La fabrique d'accessoires :
Venez fabriquer vos propres accessoires pour agrémenter vos tenues :
- les nœuds en folie : venez apprendre à réaliser le nœud parfait ;
- vous rêvez de vous transformer en matou, nous vous apprendrons à réaliser simplement des oreilles de chat fixées sur un serre-tête ;
- pour les plus habiles d'entre vous, vous pourrez créer des fleurs kanzashi à fixer sur de nombreux supports.
Vous trouverez également en vente sur le stand des patrons, tissus et rubans pour réaliser vos propres Cosplay. Cet atelier est réalisé en partenariat avec **la boutique M-tissus de Sens**.

● Quoi de mieux pour magnifier votre Cosplay, que d'entrer dans le décor d'une planche manga ? Jouez les héros de votre propre manga en vous photographiant devant, et ajoutez les bulles qui correspondent à votre humeur !

SECTION LECTURE

● C'est avec beaucoup de fierté que SaYONNE'ara accueillera **Romain Lemaire**, parrain officiel de la 7ème édition du prix littéraire manga SaYONNE'ara, et auteur du manga *Everdark*, édité chez Pika

Romain Lemaire est né en 1984 à Montpellier.
Il se découvre très jeune une passion pour le dessin qui perdure jusqu'au lycée. Après avoir décroché son bac littéraire option arts plastiques, il passe quatre ans à l'université, deux ans en LLCE anglais puis deux autres années en arts plastiques.
C'est à cette époque que son cousin Reno Lemaire lui propose de l'aider sur *Dreamland*, l'occasion parfaite pour apprendre le métier. Au départ, il ne travaillait que sur certaines cases, puis au fil du temps il s'est occupé de chapitres entiers, sur les décors, certains designs et le tramage. Ce travail d'assistant sur *Dreamland* s'est prolongé jusqu'au tome 13, puis il s'est concentré sur son propre projet dans l'optique de le présenter aux éditeurs.

Durant ces deux jours, Romain Lemaire rencontrera **les scolaires et le public, et dédicacera son manga.**

Programme des rencontres et dédicaces :

Vendredi - rencontres : 9h - 10h30 - 13h
- dédicaces : 9h45 - 11h15 - 15h
Samedi - rencontres : 14h
- dédicaces : 10h - 12h - 14h30 - 16h30

● Découverte du roman *Danseur de guerre*, premier roman du couple de jeunes auteurs dijonnais : Sarah Kammermann et Loïc Paris

Danseur de guerre est d'abord un roman de fantasy historique. Il est écrit à 4 mains par Sarah Kammermann, dijonnaise licenciée d'histoire de l'art et d'archéologie l'Université de Bourgogne et Loïc Paris, également dijonnais et passionné d'histoire.
Auto-édité au mois de septembre 2018, le roman est illustré d'une splendide couverture de Jean-louis Thouard.
Il s'agit de la vie d'un personnage, Bastaleck, fils d'un ange et d'un démon, qui traverse les âges et qui fauche les âmes de personnages célèbres comme : Dracula, Jeanne d'Arc, Jack l'éventreur ... Sa mission : servir les Dieux jusqu'au déclenchement de l'apocalypse.

Pendant l'élaboration du projet, depuis plus de 3 ans, de nombreux artistes ont développé le concept de Bastaleck, le Faucheur d'Âmes, sur différents supports en plus du roman : sculpture, BD, jeu vidéo, Cosplay, manga, chanson... Nos deux auteurs seront présents le samedi pour dédicacer, vendre et présenter leur roman.

7ème édition
JOURNÉES MANGA SAYONNE'ARA
2019

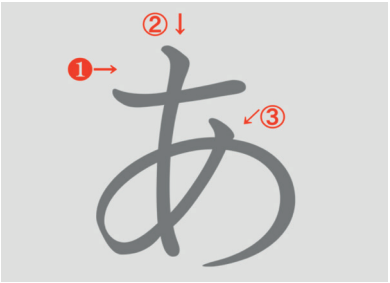

• **L'association Franco-Japonaise de Dijon** vous accueillera pour vous initier à la langue japonaise de façon ludique et amusante. Elle vous proposera, samedi 13 avril, à 11 h, une conférence sur ce thème.

• **Les bibliothécaires de Sens** accueilleront, petits et grands, dans l'espace lecture pour écouter plusieurs histoires à travers leur Kamishibaï : il s'agit de petits théâtres, le plus souvent en bois, à travers lesquels un narrateur raconte des histoires en y faisant défiler des illustrations devant les spectateurs.
Plusieurs séances seront organisées sur les deux jours.

• Comme chaque année, **les bibliothèques de Sens** installeront également leur confortable coin lecture et mettront à disposition de tous, une vaste sélection de mangas et de bandes dessinées. **La Bibliothèque départementale de l'Yonne** s'associe à cet espace comme les années précédentes, en prêtant également un grand nombre de mangas.

• 2 librairies proposeront à la vente de nombreux ouvrages : **la librairie sénonaise Le XIII**, spécialisée en mangas, et **Véronique Ciozet**, libraire indépendante, en albums et documentaires autour de la Culture Cosplay et des arts créatifs qui s'y rapportent.

• NOUVEAU ! Pour sa première participation, le **Point Information Jeunesse de la Ville de Sens** proposera un atelier sur les métiers qui gravitent autour du manga et du Cosplay : métiers de l'édition (illustrateur, mangaka …), styliste-modéliste, maquilleur… Pour créer une interaction avec le public, le PIJ proposera également un petit quiz ludique sur ces thèmes.

7ÈME ÉDITION
JOURNÉES MANGA SAYONNE'ARA
2019

SECTION JEUX

• *LAN Party : du fonctionnement jusqu'à l'amusement !*

La **Direction des Systèmes d'Informations et de l'aménagement numérique du territoire de la Ville de Sens** vous proposera de venir essayer des jeux en réseau sur ordinateur. De la création d'un réseau jusqu'aux parties en Co-op ou en Battle, venez découvrir toutes les facettes du jeu sur PC.

• **Arcade Zone** est de retour avec ses fameuses bornes d'arcade, mais également... avec la borne très attendue de DANCE DANCE REVOLUTION !!

• **L'association l'Essens du Jeu**, pour sa première participation, partagera avec vous les règles de différents jeux de société autour du Japon, pour défier les meilleurs d'entre vous et pour initier les novices !

• La couverture du manga *Everdark* de Romain Lemaire a perdu ses personnages... Allez vite chercher une copie de cette couverture à l'accueil et retrouvez dans la grande salle, cachés parmi les stands, les 4 stickers des héros du manga !

SECTION BIEN-ÊTRE

• Le **service Parcs, Jardins et Espaces Verts de la Ville de Sens** participera à la conception et à la réalisation d'un aménagement paysager intérieur, d'une centaine de m², en partenariat avec la **Maison Familiale Rurale du Sénonais**. Cet aménagement aura vocation à accueillir et mettre en valeur l'exposition de costumes de Cosplay.

• L'animatrice nature, du service **Parcs, Jardins et Espaces Verts de la Ville de Sens**, proposera aux visiteurs un atelier de fabrication d'accessoires Cosplay « nature » avec lesquels ils pourront ensuite repartir, et qui s'inspireront de l'esprit du Cosplay « nature » qu'elle portera.

• **Nouveauté cette année :** La relaxation coréenne.

Elle appartient aux traditions extrêmes orientales et est reliée à la grande tradition chinoise. Très pratiquée en Asie, notamment en Corée, dans les villages au sein des familles.

Véritable art de détente profonde et du lâcher-prise. L'effet de relaxation est obtenu par les gestes et vibrations mise en œuvre par le masseur. Le receveur est allongé, habillé en tenue confortable. La musculature se réchauffe et s'assouplie, les articulations retrouvent plus d'amplitude dans leur mouvement. Il s'opère également un décrassage des toxines. La relaxation coréenne rétablit une belle harmonie entre le corps et l'esprit.

7ème édition Journées Manga SaYONNE'ARA 2019

SECTION PAPIER & CRAYONS

● Pour sa première participation, l'**association Science Nature et Petites Mains** vous proposera 2 ateliers :

- Les poupées kokeshi : chaque participant réalisera sa kokeshi en 3D, souvenir de SaYONNE'ara. La fabrication allie les techniques de découpage et de pliage avec la décoration finale pour rendre cette poupée plus vivante !

Origine des kokeshi :
Les poupées kokeshi ont été créées dans la province de Tôhoku, au Nord du Japon, vers le début du XIX° siècle, donc à la fin de l'ère Edo. Au début de leur création, ces poupées représentant des petites filles étaient des jouets pour les enfants des paysans ou des souvenirs pour les touristes.

- Un atelier de réalisation de badges : création libre ou à partir d'un modèle à l'effigie d'un personnage de manga, du panda de SaYONNE'ara ou inspiré de la culture japonaise.

Pour finir, retrouvez la boutique officielle de l'association, avec les goodies aux couleurs de SaYONNE'ara !

● Atelier «Initiation à la calligraphie japonaise» réalisé par les jeunes du **club manga du collège Montpezat de Sens**. La base de cet atelier est l'écriture japonaise : en utilisant le pinceau et l'encre de Chine, qui sera à l'occasion conçu par les participants, il s'agira de découvrir l'écriture «Kanji» à travers divers supports (cartes, marques pages...). Vous pourrez également reproduire vos kanji préférés sur les baguettes, qui trouveront leur place dans l'étui en tissu réalisable au stand cuisine !

● **Le service jeunesse de la Ville de Villeneuve-la-Guyard** s'associe, pour une seconde année au **service jeunesse de la Ville de Villeneuve-sur-Yonne,** et proposeront ensemble un atelier de création de porte-clés en plastique fou !
Vous connaissez le principe ? Réalisez votre dessin sur une feuille spéciale, puis quelques minutes au four et... votre illustration ressort sous la forme d'une petite réalisation en plastique ! À vos crayons !

● Venez fabriquer votre lanterne japonaise pour éclairer votre intérieur ! **Par les bibliothèques de Sens**. Elles organiseront également un atelier « marque-page poupées kokeshi » : avec votre créativité, créez et emportez votre marque-page en forme de poupée japonaise en kimono !

- **Loïc et Sarah de L&S origami** vous proposeront de créer de jolies cœurs, papillons, poissons… en origami 3D !

- **le centre social des Champs Plaisants de la Ville de Sens** vous proposera, pour la seconde année, de participer à la réalisation d'une œuvre collective : la grande tour transparente siègera au cœur de la salle. Le but : remplir cette dernière avec plus de grues en origami que le niveau de l'an passé ! En parallèle, vous trouverez un espace pour le pliage de votre grue.

- La jeune illustratrice **Orlane Sousa** animera un atelier « palette graphique », comprenant une initiation d'utilisation de la palette graphique, au dessin et aux techniques de colorisation.

- Et comme l'an dernier, vous pourrez disposer d'un espace de dessin libre, pour laisser libre court à votre talent !

SECTION CUISINE

- Des jeunes du **lycée professionnel rural privé de Sainte-Colombe**, en partenariat avec d'autres élèves de **l'association Un œil sur le Japon du collège Montpezat de Sens**, vous proposeront un atelier initiation aux saveurs du pays du soleil levant. Venez apprendre à réaliser les incontournables de la cuisine japonaise : des maki ou bien des sushi pour les emporter avec vous !

- Des sushi, maki etc. vous seront également proposés à la vente.

- Un second atelier sera proposé par les élèves du **lycée professionnel rural privé de Sainte-Colombe** : la réalisation par le biais de la couture de votre propre étui à baguettes japonaises. Vous pourrez ainsi les transporter partout !

- **L'association Le Palais des Saveurs** proposera à la vente des boissons, des sandwichs ainsi que des friandises.

SECTION MUSIQUE

« Nous sommes Mioune et Shindell, deux amies chanteuses de la toile ayant pour passion les thèmes de jeux vidéo et de japanimation. Aryanely est un duo vocal que l'on a créé spécialement pour les conventions et autres événements. Notre particularité ?

Plutôt que de reprendre simplement les morceaux que l'on aime, nous prenons plaisir à y ajouter notre touche personnelle en les arrangeant vocalement créant ainsi des harmonies inédites. Un petit exemple ? Voici notre tout premier arrangement sur «Simple & Clean», du jeu vidéo «Kingdom Hearts» : https://www.youtube.com/watch?v=ISSUzR2uThA »

À très vite en concert ! :)

Liens :
YouTube : http://www.youtube.com/Aryanely
Facebook : http://www.facebook.com/AryanelyMusic
Twitter : http://www.twitter.com/AyranelyMusic

RENDEZ-VOUS LE SAMEDI 13 AVRIL À 16H POUR DÉCOUVRIR CE DUO UNIQUE !

La sonorisation des concerts sera assurée par le studio d'enregistrement **Audiogroupe**, situé à Gron.

- Les « **BNGirls** » ou « BrandNew Girls », groupe de danseuses sénonaises, vous dévoileront 2 nouvelles chorégraphies, à découvrir sur scène le samedi.

- Le **karaoké box** reviendra en force avec vos meilleurs titres, pour toujours plus de vocalises !

7ÈME ÉDITION
JOURNÉES MANGA SAYONNE'ARA
2019

SECTION TATAMI

- Cette année, SaYONNE'ara fait venir un ring pour mettre à l'honneur les fameux combats de sumo !

- Retrouvez les démonstrations et initiations aux **arts martiaux**, avec de nouvelles disciplines :

PROGRAMME :

VENDREDI :
> 9h à 12h30 : démonstration et initiation de judo et karaté par la **section sportive du collège Montpezat de Sens**

SAMEDI :
> 11h30 : démonstration et initiation de body karaté
> 13h30 : démonstration et initiation de self-défense
> 16h30 : démonstration et initiation de karaté

L'ensemble de ces interventions seront réalisées par le **Karaté Club de Saint-Clément**

EXPOSITION À DÉCOUVRIR

- Les élèves du **collège Montpezat de Sens** exposeront différents travaux et reportages réalisés autour du manga de notre parrain : *Everdark*

- Le *voyage au Japon*, exposition photo réalisée par les élèves du **collège Montpezat de Sens**, dans le cadre de leur voyage scolaire au Japon en avril 2017.

- La jeune illustratrice **Orlane Sousa** enrichira son atelier de dessin à la palette graphique avec une trentaine de ses illustrations réalisées par le biais de cet outil numérique.

- Dans le cadre des ateliers réalisés par **Coallia**, plusieurs productions des résidents seront présentées au public.

- **Véronique Perraudin** exposera, sur son stand, diverses peintures et illustrations.

- Les productions réalisées dans le cadre du concours de dessin SaYONNE'ara dont le but était la réalisation de l'affiche de la prochaine édition du prix littéraire manga SaYONNE'ara.

RETROUVEZ TOUTES LES INFORMATIONS SUR WWW.SAYONNEARA.FR & SUR LES RÉSEAUX SOCIAUX INSTAGRAM, FACEBOOK, PRINTEREST...

PARTENAIRES

Atelier Canopé de l'Yonne : (Réseau de création et d'accompagnement pédagogiques). Le réseau Canopé est au service de l'accompagnement des priorités des politiques éducatives nationales, académiques et départementales, en favorisant la mise à disposition, la diffusion et l'usage des ressources éducatives. L'atelier Canopé de l'Yonne a financé l'achat de l'exposition Senpaï, qui est mise à disposition des établissements scolaires.

Association Chouette Cosplay : est une association à but non lucratif. Elle a pour finalité de promouvoir le Cosplay en Bourgogne-Franche-Comté, voire même dans ses alentours. Elle organise des journées entre cosplayeurs afin de faire des rencontres et partager leur passion. Elle anime également des ateliers pour apporter leur savoir aux débutants. Enfin, elle participe à des conventions et des salons où elle expose ses costumes. Elle anime parfois des avant-premières de film.
Cette association a été créée pour partager son amour pour le Japon mais aussi pour la couture ou encore le «craft», pour la réalisation d'accessoires de leurs costumes.
site internet : https://chouettecosplay.jimdo.com
page facebook :
https://www.facebook.com/ChouetteCosplay/ .

Association « Un œil sur le Japon » du collège Montpezat de Sens : association fondée en novembre 2013 par 4 enseignants du collège Montpezat qui propose aux élèves une ouverture sur le Japon. A travers la découverte de la culture nipponne, grâce à la mise en place d'un atelier Japon au collège, ils explorent un pays qui a longtemps incarné l'altérité absolue, la différence irréductible. Pendant quatre ans, ils offriront une formation sur l'image du Japon véhiculée notamment par le manga, les arts martiaux, les arts, la cuisine…

Association Franco-Japonaise de Dijon : elle a pour but de faire connaître la culture japonaise aux dijonnais et de favoriser l'échange des cultures entre Japonais et Français. Elle propose à ses membres : des cours de langue japonaise, des échanges et sorties ludiques et culturelles entre Français et Japonais, des ateliers cuisine, divers «coups de mains» aux Japonais résidants ou de passage en France (aide aux formalités administratives, aide aux devoirs, etc.).

Association Le Palais des Saveurs : c'est une association solidaire née de l'atelier cuisine du centre social des Champs Plaisants, un groupe de femmes qui aiment partager leurs connaissances culinaires aux senteurs d'ailleurs.
page Facebook : Le palais des saveurs

Bibliothèques de la Ville de Sens : depuis maintenant 7 ans, elles ont souhaité mettre à l'honneur le manga à travers le prix littéraire manga SaYONNE'ara. Les bibliothèques (médiathèque Jean-Christophe Rufin et bibliothèque des Champs Plaisants) sont un service public à la disposition de tous, chargées de contribuer aux loisirs, à l'information, à la recherche documentaire et à l'éducation permanente.

CDF Champagne-Ardennes :
« L'antenne Champagne Ardennes de l'Association Cosplayers De France » a vu le jour en janvier 2018. Elle réunit plus d'une vingtaine de membres actifs et passionnés.
Ses buts sont :
- réunir les cosplayers de la région dans un esprit d'entraide et de partage,
- faire découvrir et promouvoir cette activité auprès du grand public,
- proposer des animations diverses et variées autour de ce loisir ».

Centre Social des Champs Plaisants de la Ville de Sens :
« Le Centre Social, c'est quoi ? »
- La fabrique des possibles (proposer vos idées, vos envies) ;
- Des animations pour et sur le quartier ;
- Des ateliers hebdomadaires ;
- Des activités en famille et intergénérationnelles ;
- De l'aide à la scolarité ;
- Un lieu de réalisation de vos projets.

Club Manga du collège Montpezat de Sens : a pour vocation de faire découvrir la culture japonaise à travers le

manga. Il est animé par Mme Saïda Bouaiss, professeur-documentaliste, qui propose, le temps d'une heure hebdomadaire, d'aborder le Japon sous tous les angles, du manga à la calligraphie en passant par le cinéma de Miyazaki, afin de découvrir son influence au-delà des frontières.

Coallia : la pension de famille Coallia accueille des personnes à faibles ressources dans une situation d'isolement ou d'exclusion lourde. Elle leur propose un studio individuel associé à des lieux collectifs, permettant de créer ou de recréer du lien social et de partager des moments de convivialité. L'équipe accompagne les résidents dans leurs démarches liées à la vie quotidienne.

COMCOMTV : Web TV relatant l'information départementale et la mise en valeur du territoire de l'Yonne. Ses objectifs sont de promouvoir les valeurs de la citoyenneté et du civisme, et de développer l'expression et la communication des jeunes de différents villages et villes. COMCOMTV est une idée lancée par le service Jeunesse de Rosoy.

Conseil départemental de l'Yonne plus particulièrement, la Bibliothèque Départementale de l'Yonne (B.D.Y), pour le prêt des sumo, des mangas du coin lecture et l'achat de l'exposition *Senpaï, l'histoire du manga*, qui est mise à la disposition des bibliothèques. Les agents de la BDY sont présents et investis sur l'ensemble du projet, allant du comité de sélection du prix littéraire, jusque dans la réalisation de la manifestation de clôture. La Bibliothèque Départementale de l'Yonne est un service du Conseil Départemental de l'Yonne qui a pour mission de développer et de soutenir un réseau de bibliothèques publiques dans les communes de moins de 10 000 habitants.

EsSens du jeu : l'association a pour objet de réunir des joueurs afin de partager des moments ludiques, et de convivialité. Elle organise et participe à des manifestations qui ont pour objectif de promouvoir les activités ludiques et ludo-éducatives. L'EsSens du Jeu présentera des jeux typiques japonais, mais également des jeux autour de l'univers asiatiques accessibles pour les petits et pour les grands.

Karaté Club Saint-Clément : club créé en 1980 proposant la pratique du karaté sous toutes ses formes, le Karaté-Do (= la voie), véritable école de vie où chacun trouvera sa place dans le respect du code moral de la discipline, le Karaté-Sportif, le Karaté-Défense permettant de se défendre efficacement avec des techniques simples et dans une parfaite maîtrise de soi, le Body-Karaté, pratique de remise en forme en assouplissant le corps et détendant l'esprit en alliant techniques de karaté et musique. Le Club comporte 120 licenciés dont 30 ceintures noires. Ouvert tous les jours, du lundi au vendredi, dans un dojo de 330 m².

L&S origami : Loïc et Sarah ont découvert l'origami 3D en tentant d'épater une amie qui les trouvait peu doués en origami traditionnel, ils se sont alors lancés dans des créations un peu folles. Totoro d'abord puis un cobra pour une librairie dijonnaise et d'autres choses... Ils présentent leur travail auprès du public sur les festivals. Ils sont aussi les co-auteurs du roman *Danseur de guerre* publié en 2018.

Librairie Le XIII : est ouverte depuis le 9 décembre 2016 au numéro 13 de la Grande Rue à Sens et tenue par Dominique. Suite à la fermeture de la librairie spécialisée Plume et Bulles début 2014, cette passionnée de bandes dessinées décide de faire d'un simple hobby, son métier. Presque deux ans plus tard, comics, manga, BD et éditions jeunesse se disputent cet espace chaleureux en plein centre-ville. Depuis son ouverture, la librairie est partenaire du prix SaYONNE'ara, aussi bien pour le prêt des titres manga destinés au comité de lecture qui en assure la sélection, que par sa présence à la manifestation de clôture du prix.

Lycée professionnel rural privé de Sainte-Colombe : des élèves volontaires de BAC PRO SAPAT et CAPa SAPVER du lycée professionnel rural privé de Sainte Colombe à Saint-Denis-lès-Sens, spécialisé dans les formations du service à la personne et du territoire.

Maison Familiale Rurale du Sénonais (M.F.R.) : centre de formation professionnel accueillant des jeunes et des adultes en alternance. Des 4e-3e en

recherche d'une orientation professionnelle, aux baccalauréats professionnels «Productions Horticoles» ou «Aménagements Paysagers», en passant par le BTSA «Aménagements Paysagers» ou le CAPA «Métiers de l'agriculture et productions légumières, floriculture et pépinière d'ornement», c'est plus d'une centaine de personnes qui sont en formation dans l'établissement situé à Gron. Le principe de l'alternance est dans l'ADN des MFR depuis plus de 80 ans permettant aux jeunes et adultes en formation, accompagnés de formateurs et formatrices impliqués, une insertion dans la voie professionnelle dans les meilleures conditions.

Maison des jeunes de Villeneuve-la-Guyard : fruit d'une volonté municipale, la maison des jeunes de la commune de Villeneuve la Guyard a pour objectif de recevoir et d'accompagner les jeunes de 11 à 17 ans de la commune dans la réalisation de leurs projets (loisirs ,citoyenneté, scolaires...) de leur donner un lieu de rencontre et d'épanouissement où le bien-vivre ensemble et l'envie de faire ensemble aidera à la construction des citoyens de demain.

M-Tissu : c'est une boutique située en plein cœur du centre-ville de Sens où l'on y retrouve un grand nombre de tissus pour l'habillement, les loisirs créatifs, un grand rayon laines/tricot/crochet, ainsi qu'un rayon broderie et petite mercerie. M-Tissus propose également des cours de couture pour petits et grands et des ateliers tricot tout au long de l'année.

Orlane Sousa : élève de Terminal au lycée Général et Technologique C&R Janot de Sens, partage sa passion et son talent pour l'illustration tant sur support papier que numérique.

Point Information Jeunesse de la Ville de Sens (PIJ) : est un Carrefour de l'information. Il est situé au centre-ville et accessible à tous les habitants de la Communauté de l'agglomération du Grand Sénonais, mais aussi au-delà.
Tout en s'adressant en priorité aux jeunes, le PIJ est ouvert à tous sans rendez-vous, et accueille chacun anonymement et gratuitement.
Le PIJ organise des animations collectives en rapport avec les besoins des jeunes comme :
- conseils et accompagnements pour la recherche de stage : ateliers CV, lettres de motivation et simulation d'entretien ;
- opération Jobs été : les offres de jobs pour l'été, les préparations aux entretiens d'embauche ;
- forums et salons : emploi, démarches administratives, vacances…

Radio Stolliahc : depuis 1982, Radio Stolliahc est la radio locale de Sens. Association de Loi 1901, indépendante, ce média est un lieu d'expression et d'information sur la vie sénonaise. La première volonté est d'être au service des autres associations et de décloisonner, de manière à diffuser les informations, permettant à chacun de savoir ce qui se passe autour de lui et ailleurs. Au fil des années, la radio va chercher à se professionnaliser et prend un tournant en 1998 en mettant l'accent sur l'information locale. Autour, des bénévoles passionnés transmettent leur savoir à coup de rubriques et d'émissions spéciales.

Service des Parcs, Jardins et Espaces Verts de la Ville de Sens : non seulement présent au quotidien sur le territoire Sénonais, il répond présent cette année encore pour SaYONNE'ara et tend toujours à «coller au sujet». Ses objectifs : valoriser son patrimoine naturel et son savoir-faire, éduquer à l'environnement et à la nature.

Science Nature et Petites mains : née fin novembre 2010, l'association est unique dans le nord de la région Bourgogne-Franche-Comté. Ses objectifs : informer, sensibiliser, former et éduquer à l'environnement et au développement Durable les publics de tous âges ; favoriser les échanges culturels et la transmission de savoirs et savoir-faire entre les habitants de tous les milieux sociaux (ruraux ou citadins) sur le territoire qu'elle dessert.
Pour assurer ses missions, l'association propose des ateliers et des animations sur des thèmes variés liés à l'environnement, à la transition écologique …

Service Direction des Systèmes d'Informations et de l'aménagement numérique du territoire de la Ville de Sens : il gère le fonctionnement de 500 PC connectés en réseau sur une trentaine de sites. Au quotidien, il assure la sécurité des infrastructures et assiste

les utilisateurs rencontrant des difficultés techniques. Cette année, il met ses connaissances des réseaux au profit des jeux vidéo multi-joueurs. Venez les découvrir !

Service jeunesse de la Ville de Villeneuve-la-Guyard : service municipal, encadré par M. Mohamedou Mohamed Fall ayant pour objectif de recevoir et d'accompagner les jeunes de 11 à 17 ans, de la commune, dans la réalisation de leurs projets (loisirs, citoyenneté, scolaires...) de leur donner un lieu de rencontre et d'épanouissement où le bien vivre ensemble et l'envie de faire ensemble aidera à la construction des citoyens de demain.

Service jeunesse de la Ville de Villeneuve-sur-Yonne : tout comme le service de la Ville de Villeneuve-la-Guyard, le service jeunesse de Villeneuve-sur-Yonne propose l'accompagnement des jeunes autour de projets, sous la direction de M. Hugues Coulon.

Véronique Ciozet : libraire itinérante et indépendante spécialisée dans la jeunesse. Elle travaille avec les écoles maternelles et primaires, les bibliothèques et les CDI de collèges de l'Yonne et ses départements proches.

Véronique Perraudin : passionnée de dessins, photographe à ses heures, réalisant des bricolages en tout genre et un peu touche à tout, elle a découvert l'univers du Cosplay à travers son intérêt pour le steampunk. Suite à la participation à un festival sur le carnaval de Venise à Annecy en 2016, elle a découvert un groupe de costumés un peu particulier qui avait donné le thème du steampunk à leurs costumes. Depuis ce jour, elle a commencé à réaliser des petits casques d'aviateurs pour ses chats puis à assembler différentes pièces de costumes pour participer aux conventions steampunk notamment à ANNO1900 Luxembourg.

ÉDITEURS

Le prix littéraire est porté également par plusieurs éditeurs spécialisés manga qui apportent leur soutien avec enthousiasme, tout au long de ce prix sous diverses formes : dons de mangas, d'affiches, de flyers, relai d'information sur leurs canaux de communication, etc... Et surtout leur soutien moral et leurs encouragements.

éditions AKATA

kana

KAZÉ MANGA

KI-OON www.ki-oon.com

komikku コミック出版 ÉDITIONS

Soleil

Panini manga

PIKA EDITION

7ÈME ÉDITION
JOURNÉES MANGA SAYONNE'ARA 2019

LE PRIX SAYONNE'ARA

Le prix SaYONNE'ara a pour objectif de promouvoir la culture manga auprès des jeunes collégiens et lycéens par le biais de leur CDI ou de leur bibliothèque, tout en créant des liens entre différentes structures telles que les collèges, les lycées, les bibliothèques et les librairies.

QU'EST-CE QUE LE PRIX LITTÉRAIRE SAYONNE'ARA ?

Le prix SaYONNE'ara est un prix de lecteurs récompensant un manga dans quatre catégories :

- **Les Kodomo** : pour les primaires du CE2 au CM2
- **Les Shojo** : pour les collégiens (catégorie orientée romance)
- **Les Shonen** : pour les collégiens (catégorie orientée aventure)
- **Les Seinen** : pour les lycéens et adultes

QUI ? COMMENT ?

Chaque année, **un comité de lecture, composé de bibliothécaires et professeurs-documentalistes,** lit l'ensemble des mangas dont le tome 1 est paru en France l'année précédente. Il effectue une sélection de 5 mangas pour les catégories Kodomo, Shojo et Shonen et 10 mangas pour les Seinen.
Les établissements intéressés par le prix SaYONNE'ara (bibliothèques, CDI de collèges et lycées) s'inscrivent auprès de leur référent secteur. Ils ne sont pas tenus d'acheter toutes les catégories mais doivent en posséder au moins une. Les lecteurs ont l'obligation de s'inscrire dans les structures participantes. Ils lisent l'ensemble des mangas de la ou les catégorie(s) choisie(s) afin de voter pour leur manga préféré avant la date butoir

Collège Saint Joseph-La Salle - Auxerre

Lycée Pierre Gilles de Gennes - Cosne sur Loire

Médiathèque Jean-Christophe Rufin Sens

Bibliothèque Jacques-La-carrière – Auxerre

Tout au long de l'année, plusieurs actions sont réalisées dans le cadre du prix littéraire manga SaYONNE'ara :

Le fil rouge - le Japon dans les livres : pour cette 7ème édition du prix littéraire SaYONNE'ara, découverte de manière ludique, de différents livres sur le thème du Japon.
> 2 malles ont été constituées, accompagnées chacune d'un jeu de piste, par 3 professionnels du département de l'Yonne : Stéphanie BIBEN (collège J. Prévert de Migennes), Emeline MERLOZ (bibliothèque de Charny) et Claire BRULEY (lycée de Tonnerre).

7ème édition Journées manga SaYONNE'ARA 2019

«Embarquez pour un voyage au Japon grâce à des malles de livres ! Vous y trouverez des livres documentaires, des albums, des contes, de la poésie, des romans... Et un jeu de pistes qui permettra à vos lecteurs de se plonger dans ces livres. Pour la malle des CM / 6e / 5e, il s'agira de reconstituer la partie manquante du conte traditionnel japonais «le moineau à la langue coupée». Pour la malle des 4e / 3e / lycée, il faudra s'interroger sur un fait d'actualité qui s'est déroulé au Japon en avril 2018 et qui est quelque peu insolite.»
Les malles ont pu être empruntées dans plusieurs CDI et bibliothèques du département de l'Yonne.

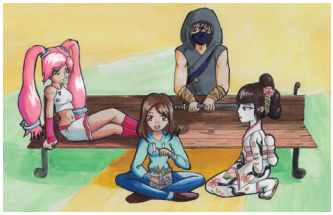

Le concours d'écriture/d'illustration : cette année, seul le concours de dessin a été proposé dans le cadre de SaYONNE'ara. Au regard du grand nombre de participants l'an passé, il a été choisi de reconduire ce concours, ayant pour objectif de dessiner l'affiche officielle de la 8ème édition du Prix Littéraire manga SaYONNE'ara, qui se déroulera entre le mois d'octobre 2019 et le mois de mars 2020.

Le carnet de suggestions : pour la seconde fois cette année, le comité propose un «repêchage» des bons titres qui n'ont pas pu être en sélection lors de cette édition... Ce carnet est téléchargeable et imprimable sur le site internet SaYONNE'ara, permettant aux professionnels de disposer d'un ensemble de suggestions d'acquisition, et au public d'aller plus loin dans ses lectures pour SaYONNE'ara, en découvrant des mangas appréciés par le comité de sélection.

LA SÉLECTION 2018/2019

KODOMO

L'atelier des sorciers
Kamome SHIRAHAMA
(Pika)

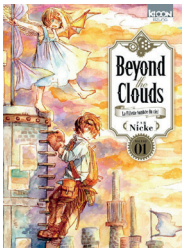

Beyond the clouds
NICKE
(Ki-oon)

Toi ma belle étoile
Lalako KOJIMA
(Nobi nobi !)

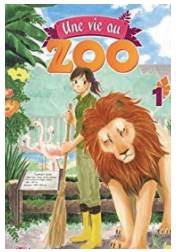

Une vie au zoo Saku
YAMAURA
(Nobi nobi !)

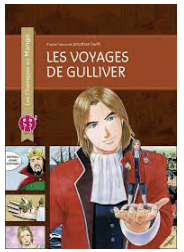

Les voyages de Gulliver Jonathan SWIFT
(Nobi nobi !)

SHOJO

Awa koi
Kanan MINAMI
(Panini)

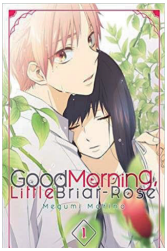

Good morning little
Briar-Rose
Megumi MORINO
(Akata)

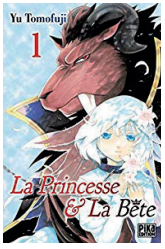

La princesse et la bête
Yû TOMFUJI
(Pika)

Le secret de l'ange
Shiki KAWABATA
(Akata)

Waiting for spring
ANASHIN
(Pika)

7ÈME ÉDITION
JOURNÉES MANGA SAYONNE'ARA
2019

SHONEN

Arcanum
Erubo HIJIHARA
(Kana)

Dr Stone
Riichiro INAGAKI,
BOICHI
(Glénat)

Grendel
Mako OIKAWA
(Komikku)

Les héros de la galaxie
Yoshiki TANAKA
(Kurokawa)

The promised
neverland
Kaiu SHIRAI
(Kaze)

SEINEN

Artiste un chef d'exception
Tarô SAMOYED
(Glénat)

Blue Giant
Shinichi ISHIZUKA
(Glénat)

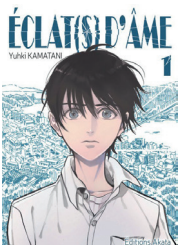

Eclats d'âme
Yûki KAMATANI
(Akata)

Isabella Bird
Taiga SASSA
(Ki-oon)

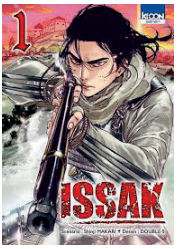

Issak
Shinji MAKARI
(Ki-onn)

King of Eden
Takashi NAGASAKI
(Ki-oon)

Lost children
Tomomi SUMIYAMA
(Ki-oon)

Malédiction finale
Jun WATANABE
(Komikku

Tetsumin
Keita SUGAHARA
(Komikku)

Wonderland
Yugo ISHIKAWA
(Panini)

7ÈME ÉDITION
JOURNÉES MANGA SAYONNE'ARA
2019

INFORMATIONS PRATIQUES

Contact

Bibliothèques de Sens

- *Chloé Beudin* - 03.86.83.88.13
- *Nathalie Benard-Ben Ali* – 03.86.83.72.80

c.beudin@mairie-sens.fr – mediatheque@mairie-sens.fr

Contact presse

Direction de la communication : 03.86.95.68.19 - com@mairie-sens.fr

Venir

- Salle des fêtes, rue René Binet, 89100 Sens
- En bus : ligne 4, arrêt René Binet ; ligne1, 2, 4, 8, 9 arrêt hôpital
- En train : ligne Paris-Lyon-Marseille, arrêt gare de Sens

Facilités de stationnement

- Parking de la salle des fêtes
- Parking du centre nautique municipal Pierre Toinot
- Parking de l'hôpital