“A la manière de…”

YAYOI KUSAMA
1929-2026



Fil rouge 2026/2027
création d'une oeuvre dans le style de l'artiste

"A la manière de..."

YAYOI KUSAMA
1929-2026

Qui est Yayoi Kusama ?



Prêtresse d'un art total, hypnotique et coloré, la Japonaise Yayoi Kusama est connue dans le monde entier pour ses impressionnantes installations immersives. Elle est également une figure emblématique des années hippies. Touchée par un trouble obsessionnel, elle décline les pois à l'infini, envahissant entièrement l'espace. L'artiste, à la personnalité excentrique, a aussi marqué les années 1960 avec ses performances liées à la nudité et à la liberté de jouir de son corps. À partir de 1977, elle vit dans un hôpital psychiatrique au Japon et crée des œuvres abstraites marquées par le principe de l'accumulation.

ELLE A DIT
« MA VIE EST UN POIS PERDU PARMI DES MILLIONS D'AUTRES POIS. »

Le pois et l'accumulation au cœur de sa pratique
Marquée par la figure d'un père très autoritaire, la jeune fille est en proie à un délire obsessionnel, souffrant d'hallucinations visuelles. Elle mène des études d'art, malgré l'opposition de ses parents, et commence à exposer son travail, bien que peu de femmes soient élevées au rang d'artistes dans un Japon conservateur. Elle fait du principe de l'accumulation le ressort de son œuvre, et du pois (polka dot) son motif de prédilection.



Pour aller plus loin :

SOURCE : HTTPS://AWAREWOMENARTISTS.COM/SERIES_ANIMEES/LHISTOIRE-DE-YAYOI-KUSAMA-2/



SOURCE : HTTPS://WWW.BEAUXARTS.COM



Pourquoi cette artiste ?

Décédée en août 2026 à l'âge de 97 ans, l'équipe de SaYONNE'ara a souhaité lui rendre hommage. Artiste femme qui a traversé quasiment la totalité du XXe siècle, elle est l'un des grands témoins de l'histoire de l'art contemporain, et l'une des premières femmes à avoir fait vivre son oeuvre dans un monde artistique encore très masculin.
Son obsession pour les pois et ses univers colorés sont une porte d'entrée à l'art très accessible, auprès des petits comme des grands.

Objectif de l'animation :

L'objectif est de proposer, de manière individuelle est collective, la création d'une oeuvre plastique, à la manière de l'artiste. Cela peut être une production en 2 dimensions, une sculpture, une maquette, une production vidéo, une création sonore, ou toute autre forme qui suscitera l'inspiration des participants.

Quelques exemples trouvés sur internet :





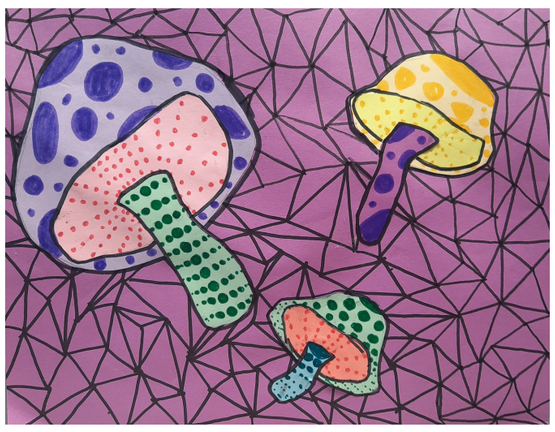



Et ensuite ?

Une fois l'oeuvre réalisée, il faudra la prendre en photo, et la poster sur le digipad suivant, en indiquant "son titre", "le nom du créateur ou de la créatrice", "son âge", "son établissement", "sa ville" et "une petite description de l'oeuvre" :

→ <u>Lien vers le digipad "A la manière de Yayoi KUSAMA"</u> ←

Toutes les photos des oeuvres seront exposées sur les journées de clôture SaYONNE'ara, les 9 et 10 avril 2027 à Sens !

“A la manière de…”

YAYOI KUSAMA
1929-2026

Quelques unes de ses oeuvres :













